京城日報 夕刊
皇紀二千六百四年　昭和十九年一月十九日（水曜日）

輸送力増強と増産
戰力强化へ重點
本府新規歳出を發表
總額廿三億

朝鮮總督府特別會計豫算概要

新規歳出の主なる事項

一　教育敎化

二　重要物資の增産確保

三　食糧の增産

四　輸送力增産

五　徵兵制度の實施等

六　其の他

資金調達へ萬全
軍需會社に金融團指定

重工業分野を確立
第二種工業部門　企業整備措置決る

第二種工業部門企業整備要綱（情報局發表）

敵施設四ヶ所炎上
海鷲タラワ・マキン兩島を夜襲

濠巡艦等四隻
上陸作戰に參加を發表

双發二機を擊墜
タロアにまた敵來襲

荒鷲グンビ岬猛襲

ルーズベルト　各國駐在機構

反樞軸艇逆船　ジ港往來頻繁

急げ對敵飛機九割
坐視し得ず海鷲劣勢

光榮の歸還十提督に
畏し拜謁仰付けらる

小磯總督　慶山に向ふ

緊急國民勤勞動員方策決る
國民登録制度確立
軍需生産完遂へ萬全

緊急國民勤勞動員方策要綱

第一　方針

第二　要領

一、國民登録制度の擴充

三、學校在學者の勤勞動員

四、女子の勤勞動員

五、勤勞給源の確保

六、勤勞配置の適正

七、勤勞能率の增進

八、行政の刷新

九、國民運動の展開

緊急學徒勤勞動員方策

國中農經確立へ新國民運動
石渡政調會長談

第五、其の他

鼻の病
△鼻が詰つて苦しい人
△鼻汁が出過ぎる人
△物の香の判らぬ人
△蓄膿症、肥厚性鼻炎
無代進呈

ミナト式鼻療器

マツダランプ眞空管その他全マツダ製品の新商標です
東京芝浦電氣株式會社

一日一球夜のめば寢てゐる間に効く
血液を淨化すると
血壓下り難病を治る
淨血殺菌　ドラミン

はたらく姿より美しいものはありません
お肌の爲に　パピリオクレーム

盡忠漲る歡呼の嵐
晴れの出陣に驛頭の感激

學兵を迎へる辭
裸一貫で來れ
軍隊こそ皇民最後の仕上げ

仇敵擊滅へ總蹶起
全鮮に國民運動展く
奉戴日を期し

學兵の首途を祝福
南大門も晴の化粧

愼しめ買溜、買占
增稅發表に丹下警務局長飛檄

慶祝しよう、國旗揭げて

後は引受けたぞ
殘留組も決戰援護に火蓋

自由に捕れ、毛蟹
府が海の幸に親心

特別禁止區域
期間を延長

勇士の妻へ温い手

女子師範男子

食糧へ朗報

一貫物一斑り

商況

大相撲春場所
十二日目取組

學兵と共に
文報が報道

大和水軍
(95) 松村梢風(作)　中一弥(畫)

傑作劇 觀
番週組間
結婚命令
上海
京城名物 樂劇隊 城壹
新作 若櫻散りぬ
晝夜連續 入替ナシ
廿一日ヨリ 廿六日マデ
京城寶塚劇場

やるぞ一億歡呼の日まで

男性ホルモン
ユーステロン

マライ語講習會
京城青年會

和田唐宗性抜

やるぞ一億！歡呼の日まで！
協和産業株式會社　三井季之
太白林業株式會社　三井季之

結核
チオゾコール

各種洗浄製剤薬用
タイガント (ベントナイト ボーダー)
化粧品用 燒炭用 浄水用 鑄物用
薬材用 皮革用 油脂用 ペイント用
代理店 北島藥店

京城日報
朝刊

時計の修理は　田中時計店　京城本町二丁目

征け學兵二千五百萬の先頭に！
輝く榮光今ぞ君らへ
天晴れ無敵皇軍の精鋭たれ

待ちに待つた半島志願學徒入營の日は愈々明廿日である、男子と生れて仰…[illegible]…學徒はこれに先きだち特別志願兵として晴れて入營、かつて机を並べ共に學び共に鍛錬した内地學生と全く同様の資格、同様の待遇の下、醜の御楯としての訓練を受けることになつたのである
…[illegible]…し、以つて創史の大業を築成せんと爆音と硝煙の眞つ只中に勇躍出陣した内地學徒を目にし耳にしては、若き殉國の血潮のたぎるのを如何ともなし得なかつたで…[illegible]…しかし米英を撃滅…[illegible]…
あらう、…[illegible]…く内鮮一體を身を以つて…[illegible]…へ、天下…[illegible]…精強無比の皇軍の一員となれ、しかして徴兵によつて君等の後に續く後輩に赫然たる大道を拓け、…[illegible]…

あす入營

定例閣議
【東京電話】十八日の定例閣議は午前十時より首相官邸に開催…[illegible]…

朝鮮關係増税案決る
増收　一億四千萬圓
遊興飲食税大幅引上げ

昭和十九年度朝鮮關係増税案…[illegible]…昭和十九年度に於いて約一億二千一百餘萬圓、平年度に於いて一億四千六百餘萬圓と決定したが、…[illegible]…十八日…[illegible]…水田財務局長談…[illegible]…

特殊事情を考慮
第三種所得税内地に比し輕減
財務局長談

水田財務局長

…[illegible]…

【第一種所得税】…[illegible]…
【第二種所得税】…[illegible]…
【第三種所得税】…[illegible]…朝鮮にては第一種所得税負擔は一割五分…[illegible]…
【營業税等】…[illegible]…
【相續税】…[illegible]…
【交通税】…[illegible]…
【遊興飲食税】…[illegible]…
【酒税】…[illegible]…
【その他】…[illegible]…

今回の増税額は、昭和十九年度に於て約一億二千百餘萬圓、平年度に於て一億四千六百餘萬圓…[illegible]…

増税案に依る改正税率一覧表

一、所得税
（一）第一種所得税　改正税率　現行　差引増加
（二）第二種所得税
（三）第三種所得税
…[illegible]…
二、法人資本税
三、特別法人税
四、事業税（營業税）
五、資本利子税
六、臨時利得税
七、利益配當税
八、公債及社債利子税
九、地税
十、相續税
十一、通行税
十二、登錄税
十三、酒税
十四、遊興飲食税
十五、入場税
十六、清涼飲料税
十七、砂糖消費税
十八、骨牌税
十九、物品税
二十、廣告税
廿一、特別行爲税
…[illegible]…

百二機を血祭り
ラバウルに二百機來襲

【大本營發表】（昭和十九年一月十八日十六時）一、帝國海軍航空部隊、海上部隊並に地上部隊は一月十七日午前ラバウルに來襲せる敵機約二百機を邀撃し其の百二機（内不確實十七機）を撃墜せり
航空部隊に依る撃墜　八十七機（内不確實十七機）
海上部隊並に地上部隊に依る撃墜　十五機
本戰鬪に於て我方の船舶一隻沈沒せるほか損害なし

五十四機を追加
十四日の戰果
二、既報一月十四日のラバウル航空戰の戰果に海上部隊並に地上部隊に依る撃墜卅四機、撃破廿機を追加す

撃墜二百四十七機
一日以來十七日迄
…[illegible]…

來襲敵機三撃墜
マダン地區　地上部隊の戰果
…[illegible]…

熾烈の空戰
十四日のラバウル　反樞軸司令部も認む
…[illegible]…

敵損害を認む
マザブ爆撃
…[illegible]…

米、新型機の名稱を統一
…[illegible]…

新西蘭首相訪濠
…[illegible]…

首相施政演説
あす閣議で決定
…[illegible]…

太田氏に決定
衆議院代表質問者
…[illegible]…

撤布資金吸收
本府で對策協議
…[illegible]…

本府臨時職員設置制中改正
…[illegible]…

三和銀行
京城府南大門通二丁目

大雅堂
支那古代神話
支那民事慣習調査報告
…[illegible]…

社説　榮光あれ、學徒出陣の日
…[illegible]…

來襲機へ體當り

マカッサルの偉勲上聞の榮　木野艦上攻撃機

海軍省公表（昭和十九年一月十八日）　昭和十八年六月二十二日マカッサル方面に來襲せる敵大型機十六機の執拗な攻撃に對し挺身之を阻止せんと戰闘飛行中に突入、敵一番機に體當りを敢行、見事撃墜せしめて敵の企圖を破摧せる木野海軍豫備中尉指揮の海軍航空隊艦上攻撃機に對し聯合艦隊司令長官より感状が授與せられ右の旨　上聞に達せられたり

故木野宥治少佐

感状

第〇〇海軍航空隊艦上攻撃機　木野海軍豫備中尉の指揮せる

昭和十八年六月二十二日マカッサル方面の警戒に從事中敵大型機十六機の來襲に遭遇し［illegible］

仍て茲に感状を授與す

昭和十八年十一月三日

聯合艦隊司令長官

木野少佐略歴

［illegible］

戰闘經過

［illegible］

基地に弔ふ體當り二擊墜

念願は果敢な一死

明朗な一面部下思ひ

［illegible］

功四級、一階級特進

畏し學鷲に初の恩命

海軍省公表（昭和十九年一月十八日午後三時）今般左の者に對し畏くも功四級金鵄勲章を授け一階級進級の恩命に浴したり

功四旭六　海軍豫備中尉　木野宥治

任海軍豫備少佐（昭和十八年六月二十二日附）

功五旭七　海軍二等飛行兵曹　眞鍋鶴夫

任海軍上等飛行兵曹（昭和十八年六月二十二日附）

［illegible］

間税關係大幅增徴の内容

購買力、消費の抑制

戰時財政强化に愼重

［illegible］酒税、清涼飲料税、砂糖消費税、織物消費税、物品税、遊興飲食税、入場税、特別行爲税、廣告税、骨牌税、及び印紙税など十一税に亘る稅率引上げを中心に［illegible］

一般織物は据置き

入場税の最高二十割

【東京電話】今次增税の一部をなす間接税率［illegible］

增税案による間接税々率一覽表（大藏省發表）

△酒税

［illegible］

△清涼飲料税

△砂糖消費税

△織物消費税

△特別消費税

△骨牌税

△物品税

△遊興飲食税

△入場税

△特別行爲税

△廣告税

［illegible］

一發必中の狙ひに擊日な高きな射砲（陸軍省許可濟第五十八號）

平年度增收　八億八千萬圓

增税總額の三割四分

［illegible］

增税による間接税等增收額表（大藏省調）

［illegible］

增收額直接間接兩税割合

［illegible］

先議法律案三十件

政府、貴衆兩院へ提出

［illegible］

一、朝鮮私設鐵道補助法中改正法律案

△衆議院十六件

△貴族院十四件

一、朝鮮における裁判手續簡素化のための國防保安法および治安維持法の戰時特例に關する法律案

［illegible］

年間目標を突破

金組本年度貯蓄現在高

［illegible］

老猾・米英の謀略

山路駐勃公使爆死のデマ放送

［illegible］

獎學會就職指導錬成會

中等校卒業生へ

［illegible］

血戰錄

［illegible］

京城株式（十八日）

［illegible］

噂と謎に　ミシン　［illegible］株式會社

新女苑　二月號

轉換女子工員の聖戰　―轉換工場見學記―

女性の進出すべき職種案内（2）　女子機械工となる人へ

女性にはこれだけの能力がある……古澤嘉夫

白き令書のもとに（應徵士の妻の手記）……岩崎とめ

戰ふ石炭……山口六平

女工員の日記……渡邊ゆき

日本女性語錄……保田與重郎

レオナルド・ダ・ヴィンチ……板垣鷹穗

雪國の女性生活……（座談會）

米國學生航空兵の捕虜……小野昇

蛔虫驅除藥　パンシン

航空朝日　二月號

航空機と木材

機體部品の木竹製化

D・H・モスキート

强化木とその製作

積層木材について

接着劑と合成樹脂

積層材製作に就て

航空機用材としての木材

タイアメン戰鬪機

米艦隊戰時の空母

最近の海外航空ニュース

トールマン報告書

歐米軍用機速度

前線へ雜誌を送りませう

婦人倶樂部　二月號

防空服の防寒工夫

乳兒の育て方

肺病征服講座

寒さの道

勝たされば即ち零

根據地の乙女たち

日本婦道記

母と兵隊

半島學兵あす晴れの入營

此處にもあり譽れの家

[illegible]

榮光燦たり〝醜の御楯〟
烈々たる闘魂、今ぞ戰列へ

[illegible]

激勵の御言葉を賜ふ
李王殿下に伺候 學兵感激

[illegible]

思ふ存分のご奉公
忘るな同胞の名譽と感激
韓相龍氏談

韓相龍氏

[illegible]

斷じて勝て
金季洙氏談

[illegible]

「誠」を以つて貫け
内地入營學兵壯行會にて 總監、眞情籠る餞の激勵

田中總監

[illegible]

義勇奉公の秋は至れり
増田法專校長談

[illegible]

待つ凱旋の日
伊東致昊氏談

伊東致昊氏

[illegible]

諸君、最高の試煉に勝て
辛島延專校長談

[illegible]

體得せよ武士の誇り
内藤京大法文學部長談

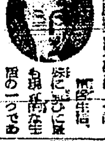

[illegible]

立派な軍人へ精進せよ
文人兪鎭午氏談

[illegible]

たゞ突入あるのみ
一切の危惧を棄てよ
倉茂總長談

[illegible]

軍隊生活で掴め勇猛心
黒田城大醫學部長談

[illegible]

責務は重し學兵の尖兵
渡邊惠專校長談

[illegible]

武勳で飾れ新しき歷史
兼安高商校長談

[illegible]

諸君の責任は重大だ
忘れるな「皇軍の一員」

[illegible]

歷史書きかへる君達
尾高城大教授談

[illegible]

大相撲春場所
十日目勝負

[illegible]

十一日目特火點

[illegible]

最上醤油 忠 ウユチジフ

メガネは村木

先着順に申込は今スグに
果樹苗木 二年大苗分譲
京都桃園苗木部

超硬質合金工具 テンアロイ 三和工業株式會社

ミシン ソハール
[illegible]

大城齒科 大城秀夫

廢止決定公告
[illegible]

内地へは 北鮮―新潟 北鮮―敦賀 便で
日本海汽船

耳鼻咽喉 漢陽医院 醫博 香川靖臨

第十一期決算公告
[illegible]
朝鮮武道具株式會社

東京進學堂

私の治療薬 困る人へ

キングレコード 富士音盤
正月新譜紹介 女性の首途 元禄美女 演藝歌謡大會

リヤパパ 練クリーム

月やく

日本高等鐵道學校

哲學講座 高等海員養成所

胃腸病で悩む人へ 全國藥店にあり

酒井婦人病院

化粧料 香料 染料 東洋

京城興信所

錬成は即ち教育
冬休に國民校教員が行

目標にあと二割
京城昨年末の貯蓄額

僻地の輸送戰士慰問
杉本總務部長北鮮方面に出張

本町署の二警部補が榮轉

鐵路戰士を表彰

もう立派な戰士
けふ内地行少年工の壯行會

龍山區役所の錬成會

仁川局の貯蓄
目標の九割突破

野菜の自給に種子を配送

義侠で間に合ふ門限
兵隊さん運轉手を巡る佳話

松炭油生産率

息子の代りに二萬圓
大山氏が飛行機増産に献金

街を守った守衛
谷川さん表彰さる

警官の情に少年が更生

千人針

二階級特進勇士へ慰問金

戰ふ家庭

（小野寺氏）

愛國班の結束
隣同志は仲よく
京城府國民總力課　小野寺　秀雄

譲り合ふ

人の和が

闇の飴

母ちゃん日記

大根料理
いろいろ

大根飯

大根の胡麻和へ

大根のおろし煮

大根の味噌あん汁

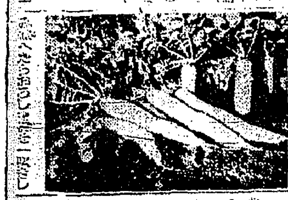

家庭の問答

問

答

旅館の衣類給綿

貯蓄目標を突破

椰子（153）
海野十三（作）　村上松次郎（画）
帆村の歸還（八）

ラジオ
第一放送
第二放送

肺患　結核を根絶
湯削金

産業婦人に
消化促進　胃膜炎
わかもと
馴れぬ職場でも丈夫で働ける！

京日案内
男女事務員募集
男女社員採用
事務員募集
京城日報配達
貸家
工場
貸アパート
女中
求む
美容
婦人
家政婦
男女給仕急募
男女工員募集
タイピスト採用
男女
事務所又は倉庫
女事務員採用
中外鑛業株式會社
給仕採用
中外鑛業株式會社
倉庫係採用
女子見習工募集
女子事務員採用
女子事務員
女子事務員採用
タイピスト採用
女事務員採用　伊藤商行
荷造係數名採用
配達員募集

科呉一承外科醫院
科人婦産伊　京城府光化門通147（郵便局向側）醫學博士伊藤恭權　電光③514
専門レントゲン科　鍾路三丁目電停前　李富鉉放射線科
特約店
松本親朗齒科
李迥柱齒科

朝日座
浪花館
黄金座
喜楽館
桃花劇場
東洋劇場
大陸劇場
第一劇場
京日劇場
中央劇場
城寶
京劇
城南劇場
明治座
若草劇
和信映畫館

日本ニュース　決戰衣生活
假面の舞踏
防空　秘めたる物語
生きてゐる孫六
日本ニュース
無法松の一生
駒山滑り
必勝の誓ひ
北の航空基地
アサヒ家庭グラフ
タイの密林を行く

求ボイラー　海州製紙工場
國語讀本
用千字文
小學生ハナシカタ
最近問題集
學生の手紙
明文堂
公示催告
第一期決算公告

一億！増産へ總突撃！
平安北道洋服組合
北道纖維雜貨卸賣商業組合
新義州食料品小賣商業組合
白石洋服社
朝鮮食糧營團平安北道支部
朝鮮穀穀加工株式會社
新義州金屬會
事務職員採用
日窒鑛業株式會社

京城日報
朝夕刊統合版

天晴れ無敵皇軍の精鋭た

あすぞ晴れの入營
輝やく武勳は君等へ
征け學兵 二千五百萬の先頭に

待ちに待つた半島志願學徒入營の日は愈々明廿日である。男子と生れて斯くの如き光榮に浴し得る者は、我等が學徒はこれに先き立ち特別志願兵として晴れて入營、かつて机を並べ共に學び共に鍛錬した内地學生と全然同様の資格、同様の待遇の下、醜の御楯としての訓練を受けることになつたのである。

[illegible]

爆音と銃煙の真つ只中に勇躍出陣した内地學徒を目にし耳にしては、若き殉國の血潮のたぎるのを如何ともなし得なかつたであらう。[illegible]

來寇滅敵の忠誠心を以て鐵の鍛錬に耐へ、大晴れ精強無比の皇軍の一員となれ。しかして後兵によつて君等の後に續く後進に斷然たる大道を拓け。[illegible]よ征け

出陣學兵に贈る

渡邊高等校長談

責務は重し　學兵の尖兵

[illegible]

來襲機へ體當り
マカッサルの偉勳上聞の榮　木野艦上攻撃機

故木野宥治少佐

海軍省公表（昭和十九年一月十九日午後三時）　昭和十八年六月二十二日マカッサル方面に來襲せる敵大型機十六機の執拗な攻撃に對し挺身之を阻止せんと敵機群中に突入、敵一番機に體當りを敢行、見事擊墜せしめて敵の企圖を破摧せる木野海軍操縦中尉指揮の海軍航空隊艦上攻撃機に對し聯合艦隊司令長官より感状を授與せられ右の旨 上聞に達せられたり

感状

木野海軍操縦中尉の指揮せる第〇〇海軍航空隊艦上攻撃機

昭和十八年六月二十二日マカッサル方面の要地に來襲せる敵大型機十六機の[illegible]

木野少佐略歴

[illegible]

功四級、二階級特進
畏し學鷲に初の恩命

海軍省公表（昭和十九年一月十九日午後三時）今般左の者に對し畏くも二階級進級並に叙勳の恩命に浴したり

任海軍操縦少佐　功四旭六　海軍操縦中尉　木野宥治（昭和十八年六月二十二日）

任海軍上等飛行兵曹　功五旭七　海軍一等飛行兵曹　眞鍋鶴夫（昭和十八年六月二十二日）

戰鬪經過

[illegible]

鐵道工場員激勵
總督、釜山、長生浦視察

[illegible]

一社説　榮光あれ、學徒出陣の日

學徒出陣の日は愈々明日二十日に迫つた。[illegible]

內藤城大豫科部長談

體得せよ武士の誇り

[illegible]

黒田城大教授部長談

軍隊生活で掴め勇猛心

[illegible]

尾高城大教授談

歷史書きかへる君達

[illegible]

ラバウルに二百機
百二機を血祭り
十四日の戰果　五十四機を追加

【大本營發表】（昭和十九年一月十七日午前[illegible]）一、帝國海軍航空部隊、海上部隊並に地上部隊は一月十七日午前ラバウル[illegible]來襲せる敵戰爆約二百機を邀擊し其の百二機（内不確實十七機）を擊墜せり

航空部隊に依る擊墜　八十七機（内不確實十七機）
海上部隊並に地上部隊に依る擊墜　十五機

本戰鬪に於て我方の艦船一隻沈没せるほか損害なし

二、既報一月十四日のラバウル航空戰の戰果に海上部隊並に地上部隊に依る擊墜卅四機、擊破十機を追加す

更に八機を擊墜破
ニューギニヤ三飛行場空襲　陸鷲の戰果擴大

【南太平洋〇〇基地十八日同盟】ニューギニヤ方面における陸鷲[illegible]

三機を屠る
アンボン邀擊

【南太平洋〇〇基地十八日同盟】十六日午後アンボン[illegible]

朴淑明専校長談

男子の本懐極まる諸君

[illegible]

兼安高商校長談
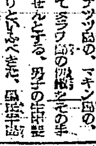
武勳で飾れ新しき歷史

[illegible]

金性洙普専校長談

忠勇無双の皇兵たれ

[illegible]

短期審議に重點
衆議院豫算總會の運營

[illegible]

增加所得に伴ふ米價改訂

[illegible]

電波兵器技術錬成所開校

[illegible]

リフィヤ遷都説　勅政府否定す

【ベルリン十七日同盟】[illegible]

濠洲、新西蘭兩國代表會談

【リスボン十七日同盟】カンベラ來電＝濠洲、ニュージーランド兩國代表は十七日カンベラに於て[illegible]

アルカリ地帶に乾稻農業設定

【京城電話】[illegible]

三和銀行
京城府南大門通二丁目

大雅堂
支那古代神話
支那民事慣習調査報告（上）
[illegible]
京城府　東亞社會經濟研究所

一億！增産へ總突撃！
決戰へ全一億の體當り
朝鮮住宅營團　理事長　山田忠次
朝鮮證券取引所　理事長　野田新吾
日本石綿工業株式會社　取締役社長　松尾左久良
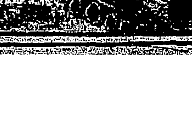

電氣蓄音機10台販賣　文引受
無線と電氣の研究家に告ぐ！！
鑛山・精米所・大工場
國際電氣溫突註文引受
國際無線電化研究社

やるぞ一億總進軍！
半島ホテル

主婦之友　二月號
炭礦に鬪ふ人々
生産戰に勝ち拔かん
盲導犬と白衣勇士の再起手記
日本精神講座（八）

肺　忠
獨自の化學力應用で速かに全快せよ
ホルケナルチョウジ
[illegible]

軍需會社法愈々實質的活動へ

百五十會社を指定

航空機、艦船増强へ萬全

責任者選任二週間内

各會社へ指定令書

十七日首相官邸で交付

徴用規則を發動

厚相、各工場事業場指定

指定百五十社（軍需省發表）

目標九五％を達成

十二月中に三億圓増加 半島の決戰貯蓄

昭和十八年度第三四半期末貯蓄實績（單位千圓）

三國軍事協定三周年

共同の敵斷乎撃滅

獨武官、安田總監挨拶

鯨金原價計算

内地準備決定

入植農民三千戸

半島滿洲開拓戸數決定

金屬回收は好調

鐵一〇％銅七〇％

石炭隘路檢討

月例協議會

佛印の協力に不満

芳澤大使重大見解を表明

輸出入貨物を圓滑

二月一日 安東通關簡易化實施

マッカーサー出す

血戰録

量の勝利へ

航空技術學校（下）

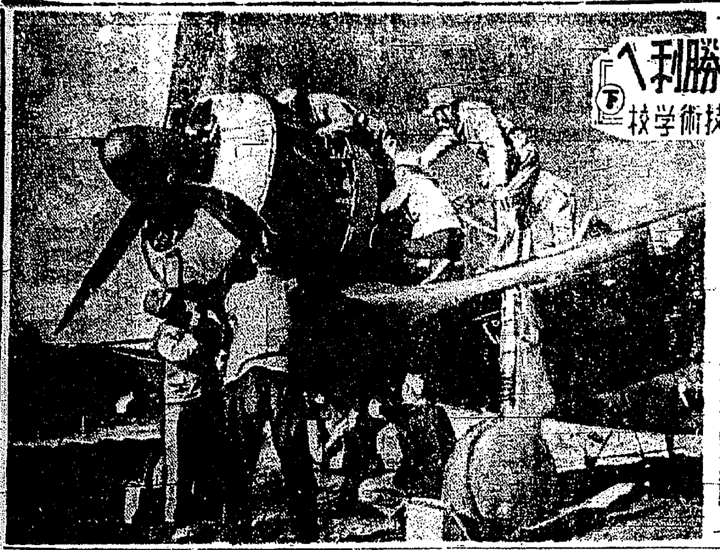

鍾槌の分解作業

商況

證券 一軒並高

實物 活潑化

現株仲値

嘘と飯に コマンロ

新女苑 二月號
轉換女子工員の聖道
女子機械工となる人へ
女性にはこれだけの能力がある
白き令書のもとに（應徴士の妻の手記）
戰ふ石炭
女工員の日記
日本女性語錄
米國學生航空兵の捕虜

蛔虫驅除薬 パンシー

航空朝日 一月號
機艦部品の木竹製化
航空機と木材
最近の海外航空ニウス
朝日新聞社發行

婦人倶樂部 二月號
前線へ雑誌を送りませう
母と兵隊
勝たされば即ち零
根據地の乙女たち
防空服の防寒工夫

半島學兵あすの晴れの入營

營内から半島學兵に贈る
自我を棄てゝ來れ
ともに磨かう皇軍魂

【平壌にて村岡特派員】

榮光燦たり"醜の御楯"
烈々たる雄叫び、今ぞ戰列へ

待ちに待つた學徒出陣の入營は旣に來た、けふ一日を名殘りにあす廿日は光榮ある「軍人」の大道を一步前進……

思ふ存分のご奉公
忘るな同胞の名譽と感激

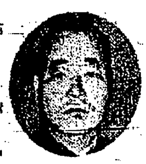

韓相龍氏談

斷じて勝て

金季洙氏談

待つ凱旋の日

伊東致昊氏談

顯せ皇軍魂

宮村誠信高女校長語る

たゞ突入あるのみ
一切の危惧を棄てよ

總長談

感謝の獻金
校長さん一同

滿洲國出陣學徒壯行式
盛大に擧行

決戰增産の第一線を行く (7)

"大地"に隘路なし
工夫と創意次第一反を二反に活用

【新義州にて須山特派員】

關釜連絡一等制限

釜山の火事

京城館壇

大相撲春場所

十日目勝負

十一日取組

椰子 (153)

海野十三(作)

村上松次郎(繪)

ラジオ

第一放送

第二放送

果樹苗木
二年大苗分讓

先着順に申込は今スグに

京都府農園苗木部

ウスチジフ 最上醤油

メガネは村木

感冒
咽喉・扁桃・肺炎に 熱咳痰のスグ治まる

肺炎錠

超硬質合金工具 テンアロイ

三和工業株式會社

ミキモトパール

老せぬや

強力ルーベリ

淋疾に適確奏効

セーキン

胃酸過多 胃腸疾患

モルタ

神經痛

強力メタボリン

武田藥品

忠清京日

"決戰商道"確立へ邁進

地域別に商業仕奉隊を結成

【大田】戰時の決戰的力價値に立ち緊く商業の商業仕奉隊を結成し、商業仕奉隊で鍛錬を経ても地域的に結成しなければならないので、各地域ではこれが組織に萬全を期する要綱を決定した

警察家族常會【天安】

棉共販に凱歌揚る

忠南道、目標量を悠々と突破

【大田】忠南道の棉花共販は

各計地の發表

吏員の錬成案

教員資格試驗　女子志願者二百名

海苔の増産譜

保護教導所　官民の援助要望

一圓に五十錢券

割引債券に債券抱合せ

抱合標準率

天安邑内各國民校で兎狩り實施計畫

新生産者の打合會

火の用心

劍道の寒稽古

藁工品の増産へ

道民最低量攻略を目指し額ら

【清州】忠北道に於ける十九年度の藁工品増産は

趣旨の周知徹底

藁工品　生産運動に關する助成

各郡別の藁工品増産進行

"棉作技術員打合會"

十九年度の増産に對備

時局の脚光浴びた灰肥

一網に二萬円

遊休勞力を動員

大田府で下準備を急ぐ

鈴木内務課長談

學兵の壯行會

訓練成果を誇示

忠北道各青年隊の訓練始式

忠北道の戰時施政方針　3

戰力增强へ總力結集

純一無雜の心で責務を貫徹

一、庶政執務の刷新に就て

繭供出に努めよ

映畫を通じて一般啓蒙

征け海へ神州兵

海軍志願者身體檢查を施行

前線へ送れ慰問袋

忠北軍援會分不足を再募

成

産業婦人は　疲れぬ職場でも丈夫で働ける！　わかもと

音のいいミシン　萬國ミシン商會

大城歯科　大城秀夫

廢止決定ノ公告

内地へは　北鮮－新潟　北鮮－敦賀　便で　日本海汽船

耳鼻咽喉　漢陽医院　院長　醫博 春川鎮臨　電話光③1088

第十一期決算公告

香料　化粧品材料　着色料　染料　東洋行

酒井婦人病院

胃腸病で悩む人へ　全國藥店にあり　シフワ製薬株式會社

哲學講座

高等海員養成所

日本高等鐵道學校

月やく

リヤパパ　クリーム

キングレコード改め　富士音盤

ばい毒で困る人へ　私の治療藥を教へる

東京進軍堂

軍教用品一式と木銃

一億增産へ總突撃！

百機獻納へ

平安北道洋服組合

北道纖維雑貨卸賣商業組合

新義州食料品小賣商業組合

白石基礎工業株式會社新義州出張所

朝鮮食糧營團平北道支部

朝鮮糧穀加工株式會社

新義州金曜會

公示催告

滿州製紙工場